REGIONE PUGLIA-PROVINCIA DI BRINDISI

COMUNE DI CAROVIGNO

PIANO URBANISTICO GENERALE

analisi e previsioni strutturali e programmatiche maggio 2012

elaborato

3c/s Carta Geomorfologica Sud

scala 1:10.000

progetto

prof. arch Pasquale Miano

arch. Fulvio Rizzo

arch. Luigi Callendo

arch. Eugenio Carbonio

arch. Lucia Collero

arch. Giuseppe Ruocco

Il Sindaco

Sig. Vittorio Zizza

Il RUP

arch. Vito Nicola Sacchi

S.T.P. Sviluppo Tecnologia Progettazione società cooperativa - via Salvatore di Giacomo n. 12 - 80011 - Acerra (Na) - tel/fax 081 5207851 - mail pec.stpcoop@pec.it - mail info@stpcoop.it - p. iva 08860370632 - CCIAA - REA 508868

Ogni uso, in proprietà esclusiva di S.T.P. società cooperativa, sarà tutelato dal Sindaco e dalla Società cooperativa ai sensi e nei modi di legge in materia

LEGENDA GEOMORFOLOGICA

- Spiaggia
- Ripa di erosione
- Spianata di erosione marina
- Scarpata morfologica e cigli di scarpata.
- Superficie di accumulo colluviale e di terreno residuale
- Area di ruscellamento concentrato, con formazione di corsi d'acqua effimeri.
- Forme di dilavamento
- Lama
- Superficie carsica
- PG3 - Pericolosità Geomorfologica - molto elevata
- PG2 - Pericolosità Geomorfologica - elevata
- PG1 - Pericolosità Geomorfologica - media e moderata
- Dolina
- Inghiottitoio
- Corso d'acqua effimero
- Cava
- Grotta
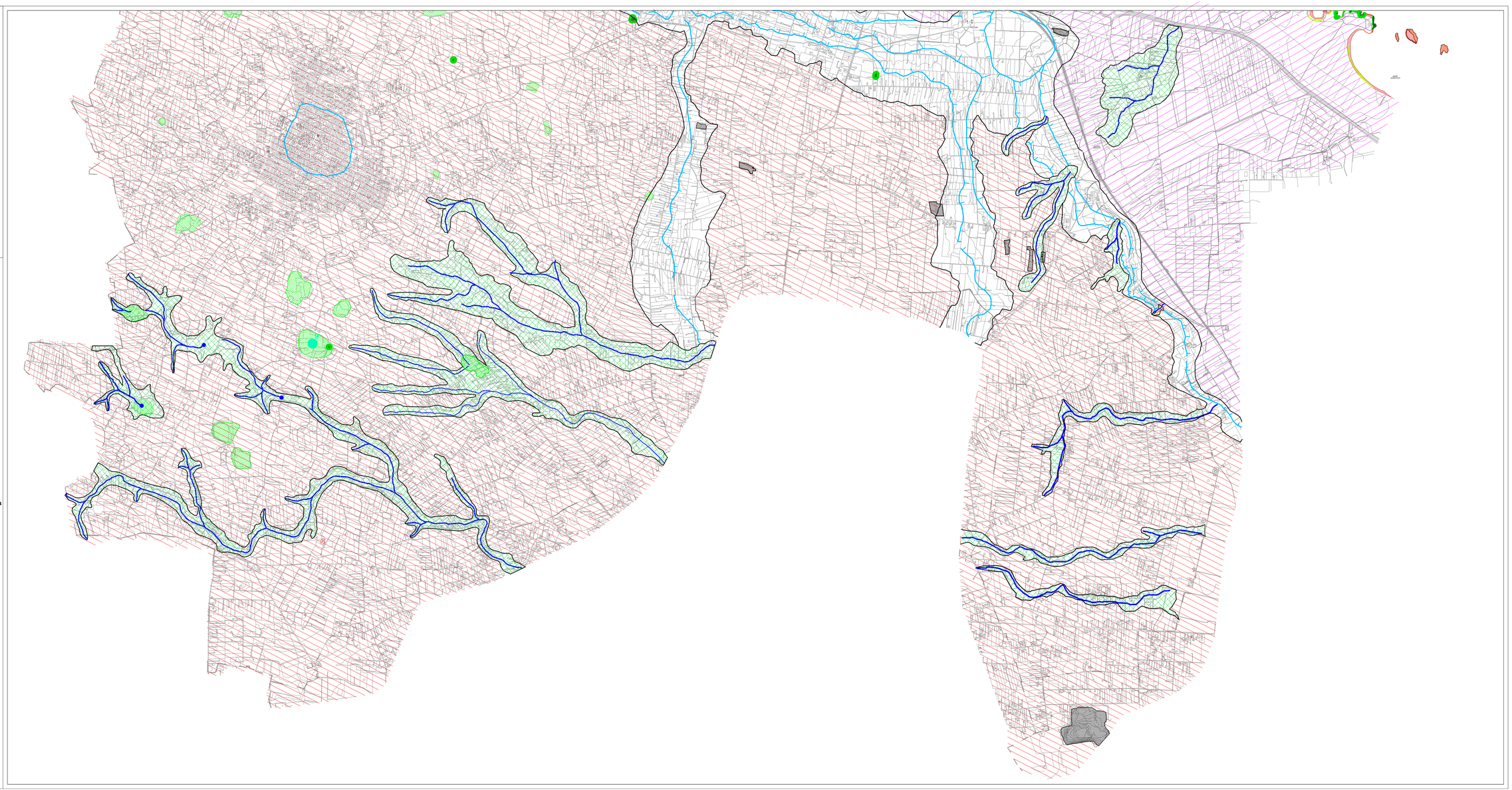
9 - Inghiottitoio Masseria Padula